



# COMUNE DI LINGUAGLOSSA

PROVINCIA DI CATANIA

Regione Siciliana



UFFICIO COMUNALE DI PROTEZIONE CIVILE



## ***PIANO SPEDITIVO DI PROTEZIONE CIVILE***

**APPLICAZIONE PER IL RISCHIO DI INCENDIO DI INTERFACCIA**

Redatto dall'Ufficio Comunale di Protezione Civile del Comune di Linguaglossa  
Adottato con Deliberazione della G.M. n.41 del 13/05/2008

## **INDICE**

### **PREMESSA**

#### **1 PARTE GENERALE**

##### **1.1 DATI DI BASE RELATIVI AL COMUNE**

###### **1.2 ELEMENTI ESPOSTI A RISCHIO**

###### **1.2.1 Popolazione**

###### **1.2.2 Beni Esposti**

##### **1.3 RISORSE COMUNALI**

###### **1.3.1 Struttura comunale di protezione civile: gli uomini**

###### **1.3.2 Materiali e Mezzi di proprietà comunale**

###### **1.3.3 Mezzi di proprietà privata**

###### **1.3.4 Servizi Essenziali**

###### **1.3.5 Aree di stoccaggio e distribuzione: materiali infiammabili**

###### **1.3.6 Volontariato e professionalità**

###### **1.3.7 Strutture sanitarie**

###### **1.3.8 Aree di protezione civile**

##### **1.4 VIABILITÀ DI EMERGENZA**

#### **2 LINEAMENTI DELLA PIANIFICAZIONE - OBIETTIVI**

##### **2.1 FUNZIONALITÀ DEL SISTEMA DI ALLERTAMENTO LOCALE**

##### **2.2 COORDINAMENTO OPERATIVO LOCALE**

###### **2.2.1 Presidio operativo comunale o intercomunale**

###### **2.2.2 Centro operativo comunale o intercomunale (C.O.C.)**

##### **2.3 ATTIVAZIONE DEL PRESIDIO TERRITORIALE**

##### **2.4 FUNZIONALITÀ DELLE TELECOMUNICAZIONI**

##### **2.5 RIPRISTINO VIABILITÀ E TRASPORTI**

##### **2.6 MISURE DI SALVAGUARDIA DELLA POPOLAZIONE**

###### **2.6.1 Informazione alla popolazione**

###### **2.6.2 Sistemi di allarme per la popolazione**

###### **2.6.3 Modalità di evacuazione assistita**

###### **2.6.4 Modalità di assistenza alla popolazione**

###### **2.6.5 Individuazione e verifica della funzionalità delle aree di emergenza**

##### **2.7 RIPRISTINO DEI SERVIZI ESSENZIALI**

##### **2.8 SALVAGUARDIA DELLE STRUTTURE ED INFRASTRUTTURE A RISCHIO**

#### **3 MODELLO D'INTERVENTO**

##### **3.1 SISTEMA DI COORDINAMENTO**

##### **3.2 LIVELLI DI ALLERTA E FASI OPERATIVE**

##### **3.3 ATTIVAZIONE DELLE FASI OPERATIVE**

##### **3.4 PROCEDURE OPERATIVE**

#### **4 ALLEGATI:**

**A - SCHEDE SPEDITIVE DEI DATI COMUNALI**

**B - SCHEDE AREE DI EMERGENZA**

**C - CODICI IDENTIFICATIVI**

**D - RUBRICA DEI NUMERI UTILI**

**E - TAVOLE**



## PREMESSA

*Il Comune di Linguaglossa si è dotato di un Piano Comunale di Protezione Civile nell'anno 2001 approvato con deliberazione del Consiglio Comunale n.37/2001.*

*Con determina sindacale n.30 del 24 maggio 1996 è stato nominato il responsabile dell'Ufficio Comunale di protezione Civile.*

*Il Gruppo Comunale di Protezione Civile è stato istituito con Deliberazione del Consiglio Comunale n. 29 del 12/05/2003; è stato approvato il regolamento del Gruppo comunale di P.C. che si è iscritto al registro Regionale del Volontariato di P.C. n. 013GC.*

*Con Determine n.86/2004e n. 6/2008 sono stati nominati i responsabili delle funzioni di supporto del Centro Operativo Comunale.*

*In seguito all'O.P.C.M. n. 3606 del 23/10/2007 è stato disposto che i comuni dovevano dotarsi di piani speditivi per fronteggiare il rischio incendi di interfaccia.*

*L'abbandono da parte degli agricoltori di grandi porzioni di territorio terrazzato ha determinato la crescita di sterpaglie a monte del centro abitato di Linguaglossa, che hanno di fatto parzialmente occluso la rete viaria comunale e vicinale.*

*Il Piano Speditivo per il rischio incendi riguarda attività operative di competenza del Comune Linguaglossa, nella fascia esterna al centro abitato per mt.200, con l'individuazione dei beni "esposti" a rischio incendi del centro abitato per una fascia di mt. 50 e di alcune strutture turistiche a monte del Centro abitato di Linguaglossa dove risiedono o potrebbero risiedere turisti.*

*Rimangono ferme le specifiche competenze dei Vigili del Fuoco e della Forestale ai sensi della normativa vigente così come le attività di prevenzione degli incendi nel territorio da parte del Comune di Linguaglossa.*

*Allo stato attuale presso il Comune di Linguaglossa non è stato ancora istituito alcun servizio h24.*

*Il presente piano è stato compilato dall'Ufficio Comunale di Protezione Civile con la collaborazione dei tecnici del Dipartimento Regionale di Protezione Civile di Catania.*



## **1 PARTE GENERALE**

### **1.1 DATI DI BASE RELATIVI AL COMUNE**

Il Comune di Linguaglossa è ubicato nel territorio della Provincia di Catania, fa parte del comprensorio di comuni che occupano il versante orientale della Regione Sicilia e ricade nel settore Nord - Orientale dell'apparato vulcanico Etneo.

Linguaglossa è un insediamento di tipo circoscritto, con poche case sparse abitate ed alcune strutture turistiche ubicate nelle vicinanze della Strada Provinciale Mareneve, che dal centro abitato di Linguaglossa si inerpica per circa 20 km fino a quota 1800 s.m. di Piano Provenzana attraversando nel tratto finale la rigogliosa Pineta di Linguaglossa estesa circa 1400 ettari costituita soprattutto da Pino Laricio.

Il territorio comunale ha una superficie di circa 58 Km<sup>2</sup> e confina a nord e ovest con il Comune di Castiglione di Sicilia ad est con il Comune di Calatabiano a sud con il Comune Piedimonte Etneo. Il Centro abitato di Linguaglossa si trova a circa 500 mt.s.l.m nella valle formata dal massiccio etneo, che costituisce l'85% del territorio comunale e le ultime propaggini dei Peloritani (le cosiddette terreforti) che costituiscono il rimanente 15% del territorio comunale.

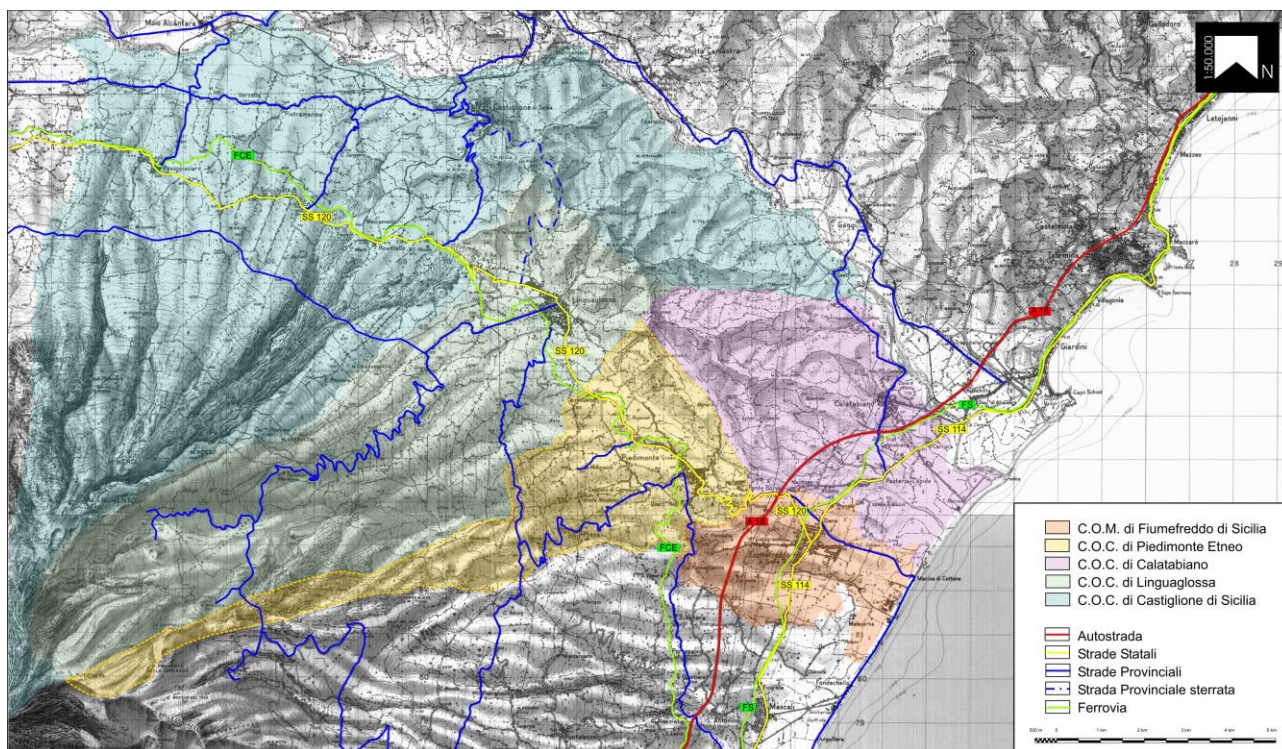

**Fig. PG01** Inquadramento territoriale dei comuni del C.O.M. 9 di Fiumefreddo di Sicilia. sistema infrastrutturale a livello sovracomunale<sup>1</sup>

### 1.1.1. Inquadramento geografico

Il territorio del comune di Linguaglossa ricade nelle seguenti carte geografiche edite dall'Istituto Geografico Militare:

- 1) Scala 1:100.000
  - Monte Etna - F. 262 (compilato nel 1943 e aggiornato al 1955)
- 2) Scala 1:50.000:
  - Taormina – F. 613 edizione 1972;
  - Acireale – F. 625 edizione 1974
- 3) Scala 1:25.000 (aggiornato al 1969):
  - Castiglione di Sicilia - F. 262 IV SE;
  - Piedimonte Etneo - F. 262 III NE;
  - Monte Etna Nord - F. 262 III NO.
- 4) Scala 1:25.000 (aggiornato al 1993):
  - Linguaglossa - F. 613 III;
  - Sant'Alfio - F. 625 IV.

<sup>1</sup> Allegato al Piano Comunale di Protezione Civile del comune di Linguaglossa (ed. marzo 2001)

### **1.1.2. Altitudine**

Morfologicamente il territorio risulta prevalentemente montuoso con quote altimetriche variabili tra i 470 m.s.l.m. e i 2.800 m.s.l.m.

La fascia sub-pianeggiante che rappresenta circa il 36% dell'intero territorio comunale compresa tra i 400 e i 700 m.l.s.m. si estende a sud-ovest e a nord-est del centro abitato, lungo la linea della Ferrovia Circumetnea.

Le aree collinari rappresentano circa il 49% del territorio, sono comprese tra i 700 e i 1.800 m.l.s.m., circondano il centro abitato e costituiscono la parte maggiormente colonizzata dal punto di vista boschivo, arbustivo e agricolo.

Le aree montane occupano circa il 15% del territorio, sono altimetricamente comprese tra i 1.800 e i 2.800 m.l.s.m. (con prevalenza delle classi di pendenza 15-30% nelle parti più basse e, 30-50% nelle parti più alte per diventare oltre il 50% in prossimità del cratere) e fanno interamente parte dell'apparato sommitale etneo.

In particolare, lo sviluppo urbanistico è concentrato nelle aree di fondovalle, mentre, in corrispondenza delle aree collinari si è sviluppata un'attività prevalentemente di tipo agricolo.

Le restanti parti del territorio sono caratterizzate da una densità abitativa molto bassa con presenza di case coloniche e padronali, palmenti e magazzini utilizzati prevalentemente per scopi agricoli nei periodi della raccolta delle nocciole, dell'uva e delle olive.

### **1.1.3. Rete idrografica**

Nel territorio comunale di Linguaglossa è presente una rete idrografica dove sono riconoscibili tre sistemi:

- 1) il sistema principale costituito dal corso d'acqua Gibiotti – Ciapparotto - Fogliarino (8,5 kmq);
- 2) il sistema costituito dal corso d'acqua Vallone del Bue;
- 3) il sistema dei sottobacini del Gibiotti – Ciapparotto - Fogliarino, Vallone Olive (1,9 kmq), Vallone Ficheri (2,4 kmq) e Vallone Manche (1,2 kmq).

Il bacino imbrifero Gibiotti – Ciapparotto - Fogliarino il cui asse maggiore ha direzione nord-sud est, segna il limite tra le formazioni laviche e quelle sedimentarie. Attraversa tutto il territorio, ma solo la parte inferiore è dotata di deflusso superficiale. La maggior parte del bacino si estende tra i 600 e gli 800 m.s.l.m. e dalla carta delle pendenze si ricava che è quasi tutto compreso nella classe 30 – 50%.

### 1.1.4. Settore di appartenenza

Il comune di Linguaglossa appartiene al C.O.M. 9 di Fiumefreddo (Centro Operativo Misto) di cui fanno parte, per una popolazione complessiva di 28.589 abitanti, i comuni di:

- Fiumefreddo;
- Linguaglossa;
- Castiglione di Sicilia;
- Calatabiano;
- Piedimonte Etneo.

## 1.2 ELEMENTI ESPOSTI A RISCHIO

In questo paragrafo sono stati riportati tutti i dati disponibili relativi agli elementi *esposti a rischio* (edifici strategici e rilevanti, infrastrutture di trasporto e servizi essenziali), le risorse sia umane che materiali che possono avere una valenza nella gestione dell'emergenza.

Ci si occuperà prioritariamente degli esposti più sensibili (alberghi, strutture sanitarie ecc.) e di tutti gli insediamenti anche privati che insistono sull'intera **fascia di interfaccia** (fascia di contiguità tra le strutture antropiche e la vegetazione ad essa adiacente di larghezza stimabile tra i 25-50 metri) ovvero - in una successiva fase di approfondimento - sull'intero territorio comunale.

### 1.2.1 Popolazione

La popolazione residente è di 5.459 abitanti, con 2.134 nuclei familiari, da cui si evince che la composizione familiare media è di 2,55 persone.

Risulta inoltre che:

- circa il 13 % della popolazione rientra nella fascia d'età 0-13 anni;
- circa il 64 % della popolazione rientra nella fascia d'età 14-64 anni;
- circa il 23% della popolazione rientra nella fascia d'età >64 anni.

Sarà cura del responsabile della Funzione Assistenza alla popolazione avvalendosi dei dati in possesso del responsabile della Funzione Sanità aggiornare periodicamente (con cadenza almeno annuale) i dati relativi alla popolazione e l'elenco delle persone non autosufficienti e delle presenze nelle aree a rischio.

Con il supporto dell'Ufficio Anagrafe del Comune è stata condotta un'indagine sulla popolazione residente relativamente alla sua distribuzione sull'intero territorio comunale (centro,



frazioni), sia alla sua composizione (distinzione per fasce di età) sia al numero dei nuclei familiari; mentre con il supporto dell'Ufficio Servizi Sociali del Comune, è stata condotta un'indagine sulle persone non autosufficienti (*disabili, allettati, psicolabili e dializzati che necessitano assistenza*) e sulla loro distribuzione sull'intero territorio comunale.

	RESIDENTI	FASCE DI ETÀ			NUCLEI FAMILIARI	PERSONE NON AUTOSUFFICIENTI	
		da 0 a 13 anni	da 14 a 64 anni	> 64 anni		Numero	Indirizzo
CENTRO	5459	763	3508	1188	2134	51	
		<b>763</b>	<b>4353</b>	<b>1109</b>	<b>2134</b>		

*Tabella A: dati sulla popolazione residente<sup>2</sup>*

Un'ulteriore indagine è stata condotta esclusivamente relativamente alla **fascia di interfaccia** (25-50 metri), considerata a maggiore rischio nel caso di incendi di interfaccia, i cui dati sono stati riportati nella seguente tabella riepilogativa:

<sup>2</sup> I nominativi sono stati omessi nel documento di Piano per motivi di rispetto della privacy. I dati completi sono stati inseriti in un documento che potrebbe essere messo a disposizione dal referente della funzione Sanità.





AREA	UBICAZIONE	STIMA POPOLAZIONE RESIDENTE	PERSONE NON AUTOSUFFICIENTI	
			numero	Indirizzo
1	Via dell'Abbazia	194	3	
2	Via Agrigento	10		
3	Via degli Angioni	4		
4	Largo delle Aquile	11		
5	Via degli Aragonesi	154		
6	Via Balilla	46		
7	Vico del Banditore	0		
8	Via Bardaro – Catena	0		
9	Via della Barriera - Catena	0		
10	Via Brunitta	0		
11	Vico del Calvario	1		
12	Via dei Cappuccini	56		
13	Via Cerro – Catena	0		
14	Via Ciapparotto	1		
15	Via Cicchitto	0		
16	Via G. Cirolli	0		
17	Vico Collitto	0		
18	Via delle Colombe	0		
19	Largo del Coro	0		
20	Largo XVII Giugno – Catena	0		
21	Via G.Falcone	37		
22	Via Federico	49		
23	Via Ferla	5		
24	Vico V.Ferrara	10		
25	Via della Fiera	13		
26	Via Filice	10		
27	Via Fontana	8		
28	Via Fontanelle	0		
29	Vico Fonte Chiatto	0		
30	Via Fonte del Paradiso	3		
31	Via Fortino	41		
32	Via Frate Domenico da Linguaglossa	0		
33	Via Frate Felice	16		
34	Vico Frate Gianmaria	0		
35	Via Frate Girolamo	30		
36	Vico Frate Salvatore	7		
37	Via D.Gagini	81		
38	Vico Galfina	3	1	
39	Via Lio Gangeri	0		
40	Piazza A. Garaffa	0		
41	Via G.Garibaldi	61		
42	Vico della Germana	5		



43	Via Germaniera	18		
44	Vico Gibiotti	0		
45	Via E. Grasso	52		
46	Via Pio La Torre	6		
47	Via Lavina	8		
48	Via Lavinaro	0		
49	Via Libertà	170		
50	Via R.Livatino	23		
51	Via del Macello	2		
52	Via Malborgo	7	1	
53	Via delle Mandre	0		
54	Via Mareneve	126		
55	Largo Marsala	17		
56	Via G. Matteotti	93		
57	Via F. Messina	90	1	
58	Via Minissale	0		
59	Via Monte Rossello – Catena	2		
60	Via Monte Santo – Catena	8		
61	Via Monte Timpa Rossa – Catena	0		
62	Via dei Normanni	19		
63	Via P. Novelli	0		
64	Vico dell'Olio	1		
65	Via della Pace	46		
66	Via Palermo	28		
67	Via Palmellata	0		
68	Via A. Pappalardo	0		
69	Via Piave	9	1	
70	Via Pontacciolo	4		
71	Via Ponte	6		
72	Via Ragusa	6		
73	Via Ramazzino	6		
74	Piazza R.Reganati	0		
75	Via Regina Margherita	62	1	
76	Via Ruggero II	62	2	
77	Via San Leonardo	1		
78	Via S. Michele	0		
79	Via San Simone Stock	0		
80	Via S. Caterina	53		
81	Vico Sant'Alberto Magno	16		
82	Via dei Saraceni	5		
83	Via dello Scapolare	0		
84	Via Sciarone del IV	16		
85	Via Siracusa	5		
86	Via delle Sorgenti	0		
87	Via Olivo Sozzi	0		

88	Via Stazone	42		
89	Via degli Svevi	14		
90	Via della Teleferica	3	1	
91	Via Terramiceli	8		
92	Via Territta Bianca	0		
93	Vico Trapani	4		
94	Via G. Turrisi	3		
95	Via degli Ulivi	5		
96	Vico Santo Ursino	0		
97	Vico dell'Uva	52		
98	Via 24 Maggio	36		
99	Via Vignazza	8		
100	Via Vignitti	62		
101	Piano Vignitti	8		
		<b>2337</b>	<b>11</b>	<b>Totale 2348</b>

Tabella B: dati sulla popolazione residente nelle aree a rischio incendi di interfaccia <sup>3</sup>

### 1.2.2 Beni Esposti Incendi Interfaccia

Nella tabella ( C ) sono riportati i dati identificativi ai beni esposti in caso di incendi interfaccia nella fascia di mt. 50 completi di codici identificativi (Allegato C - Codici Identificativi) indicati altresì nella planimetria di *delimitazione della fascia perimetrale delle aree di interfaccia e degli esposti* scala 1:10.000 allegato al presente Piano Speditivo .

DENOMINAZIONE	Numero Progressivo (assegnato in cartografia)	Codice Cartografico (Allegato C – Codici identificativi)	UBICAZIONE	STIMA POPOLAZIONE RESIDENTE	PERSONE NON AUTOSUFFICIENTI
ASILIO NIDO	1	1 .  0   1  Funzione d'uso cd. Tipologia	VIA T. FALZELLO	25	18
LICEO SCIENTIFICO	2	1 .  0   6  Funzione d'uso cd. Tipologia	VIA VIGNAZZA		
EX SCUOLA ELEMENTARE FRAZ. CATENA	3	1 .  9   9  Funzione d'uso cd. Tipologia	VIA NAZIONALE	0	

<sup>3</sup> I nominativi sono stati omessi nel documento di Piano per motivi di rispetto della privacy. I dati completi sono stati inseriti in un documento che è a disposizione del referente della funzione Sanità.



LABORATORIO D'ANALISI	4	[2] . Funzione d'uso	[0] [3] cd. Tipologia	VIA MATTEOTTI	30	
EX MATTATOIO	5	[3] . Funzione d'uso	[0] [7] cd. Tipologia	VIA MACELLO	0	
UFFICIO POSTALE"	6	[3] . Funzione d'uso	[0] [9] cd. Tipologia	VIA T. FALZELLO	30	
CASA SAN TOMMASO	7	[3] . Funzione d'uso	[1] [5] cd. Tipologia	VIA T.FAZELLO 2	200	
ALBERGO IL NIDO DELL'ETNA	8	[3] . Funzione d'uso	[1] [5] cd. Tipologia	VIA MATTEOTTI	50	
B&B VILLA REFE	9	[3] . Funzione d'uso	[1] [5] cd. Tipologia	VIA MARENEVE	10	
ALBERGO HAPPY DAYS	10	[3] . Funzione d'uso	[1] [5] cd. Tipologia	VIA MARENEVE	20	
VILLAGGIO MARENEVE?	11	[3] . Funzione d'uso	[1] [5] cd. Tipologia	PIANO PERNICANA	0	
SCUOLA DI SCI	12	[3] . Funzione d'uso	[2] [0] cd. Tipologia	PIANO PROVENZANA	3	
CAMPO SPORTIVO	13	[3] . Funzione d'uso	[2] [0] cd. Tipologia	VIA NAZIONALE	300	
CIMITERO COMUNALE	14	[3] . Funzione d'uso	[9] [9] cd. Tipologia	VIA ROMA PONTE	20	
TURISMO RURALE BORGATA BALDAZZA	15	[3] . Funzione d'uso	[9] [9] cd. Tipologia	C.DA BALDAZZA	200	
TURISMO RURALE LA CASA DEL LAGHETTO	16	[3] . Funzione d'uso	[9] [9] cd. Tipologia	C.DA CHIUSE DEL SIGNORE	15	
AGRITURISMO VALLE GALFINA	17	[3] . Funzione d'uso	[9] [9] cd. Tipologia	C.DA ARRIGO	30	
AGRITURISMO ARRIGO	18	[3] . Funzione d'uso	[9] [9] cd. Tipologia	C.DA ARRIGO	20	
RISTORANTE SCIARAMANICA	19	[3] . Funzione d'uso	[9] [9] cd. Tipologia	C.DA SCIARAMANICA	50	
RISTORANTE SOLE NEVE		[3] . Funzione d'uso	[9] [9] cd. Tipologia	C.DA SCIARAMANICA	50	
AZIENDA AGRITURISTICA KIKAIION		[3] . Funzione d'uso	[9] [9] cd. Tipologia	C.DA SCIARAMANICA	50	
AFFITTA CAMERE MANDRA DEL RE		[3] . Funzione d'uso	[9] [9] cd. Tipologia	C.DA MANDRE DEL RE	30	
RISTORANTE RIFUGIO RAGABO		[3] . Funzione d'uso	[9] [9] cd. Tipologia	C.DA CASE VECCHIE	50	
DEPOSITO AUTOMEZZI PROVINCIA CT		[3] . Funzione d'uso	[9] [9] cd. Tipologia	C.DA CASE VECCHIE	5	
RIFUGIO BRUNEK		[3] . Funzione d'uso	[9] [9] cd. Tipologia	C.DA CASE VECCHIE	20	
RISTORANTE MONTE CONCA		[3] . Funzione d'uso	[9] [9] cd. Tipologia	C.DA MONTE CONCA	100	
CHIESA DEL CALVARIO		[5] . Funzione d'uso	[0] [2] cd. Tipologia	PIANO CALVARIO	50	
CHIESA SANTA MARIA DELLE GRAZIE		[5] . Funzione d'uso	[0] [2] cd. Tipologia	PIAZZA MATRICE	300	
IMPIANTI DI RISALITA STAZIONE DI SCI		[7] . Funzione d'uso	[9] [9] cd. Tipologia	PIANO PROVENZANA	0	
CENTRO COMMERCIALE IL QUADRIFOGLIO		[8] . Funzione d'uso	[0] [1] cd. Tipologia	VIA ROMA PONTE	50	
AZIENDA LA FUNGAIA		[8] . Funzione d'uso	[9] [9] cd. Tipologia	C.DA ARRIGO	10	

Tabella C: Esposti

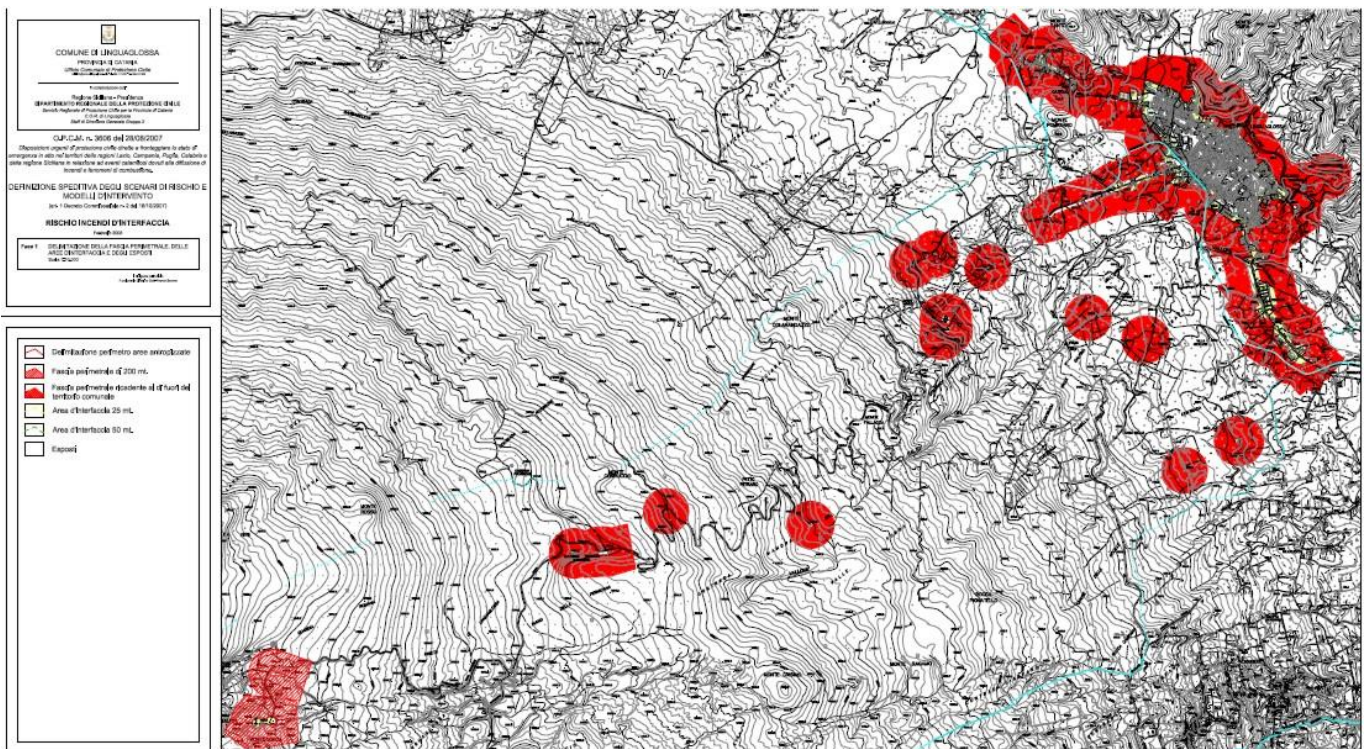

**Fig. RI. 01** Delimitazione della fascia perimetrale, delle aree d'interfaccia e degli esposti (scala 1:10.000)

### 1.3 RISORSE COMUNALI

In questo capitolo sono stati riportati tutti i dati disponibili relativi alle *risorse* sia pubbliche sia private a cui il Comune può attingere in emergenza

#### 1.3.1 Struttura comunale di protezione civile: gli uomini

Il primo responsabile della protezione civile in ogni Comune è il Sindaco, che organizza le risorse comunali secondo il piano comunale di Protezione Civile per fronteggiare i rischi specifici del territorio comunale.

Il Sindaco nella sua azione ordinaria è supportato dalla Struttura comunale di protezione civile che è così composta ed organizzata:

	TEL	CELL	FAX	E-MAIL
Sindaco: dott.ssa Rosa Maria Vecchio	095647859	3388578562 3356184514	095643322	<a href="mailto:sindaco@comune.linguaglossa.ct.it">sindaco@comune.linguaglossa.ct.it</a>
Vice sindaco: Mazza Ignazio		3472909917	095643322	<a href="mailto:mazzaignazio@virgilio.it">mazzaignazio@virgilio.it</a>
Assessore delegato p. c.: Cannavò Giuseppe	095643040	3386661516	095643322	
Resp.le Ufficio Comunale di p.c.: dott. Francesco Barone	0957777222	3409819255	0957777206 h24	<a href="mailto:francesco.barone10@tin.it">francesco.barone10@tin.it</a>
F1: Tecnico Scientifica – Pian.: Ing. Giudice Andrea	0957777208	3496147603	095643322 h24	<a href="mailto:giudice.tecnico@tiscali.it">giudice.tecnico@tiscali.it</a>
F2 - Sanità : dott. Gullo Concetto	095647860	3471717386		
F3 – Volontariato: Geom. Cubito Alfio		3388298182	0957777206 h24	<a href="mailto:info@comune.linguaglossa.ct.it">info@comune.linguaglossa.ct.it</a>
F4 – Materiale e Mezzi: Resp.le Patrimonio e Economato dott.ssa Venera Emmi	095647049	3202348389	095643322	<a href="mailto:info@comune.linguaglossa.ct.it">info@comune.linguaglossa.ct.it</a>
F5 – Servizi essenziali: P.I. Strano Gaetano	0957777216 0957777219	3470940836	0957777226	<a href="mailto:info@comune.linguaglossa.ct.it">info@comune.linguaglossa.ct.it</a>
F6 – Censimento danni: Geom. Vasta Alfio	095647502		095643322	<a href="mailto:info@comune.linguaglossa.ct.it">info@comune.linguaglossa.ct.it</a>
F7 – Strutture Operative e viabilità: Com. Raiti Antonino	0957777223	3479135356	0957777223 h24	<a href="mailto:poliziamunicipalelinguaglossa@virgilio.it">poliziamunicipalelinguaglossa@virgilio.it</a>
F8 – Telecomunicazioni : P.I. Fazio Aurelio	0957777222	3389279261	0957777206	<a href="mailto:info@comune.linguaglossa.ct.it">info@comune.linguaglossa.ct.it</a>
F9 Ass. alla Popolazione: Scuderi Rosaria	0957777218	3338262992	0957777205	<a href="mailto:info@comune.linguaglossa.ct.it">info@comune.linguaglossa.ct.it</a>
Comandante Caserma Carabinieri di Linguaglossa Luogotenente Amata Salvatore	095643111 095921545	112	095643111 095921545	
Polizia Stradale Distaccamento di Randazzo	095 921222		095 921953	
Comandante Guardie Forestali di Linguaglossa	095643112			

*Tabella D: Struttura comunale di protezione civile*

### 1.3.2 Materiali e Mezzi di proprietà comunale

Per le finalità del presente Piano sono stati rappresentati i sinteticamente dati relativi ai materiali e ai mezzi utili per le attività antincendio.

SOCIETÀ / ENTE	Tipologia dei materiali (tab. 2 col. 2)	Specializzazione (tab. 2 col. 4)	Quantità disponibile	SEDE		REFERENTE	
				tel.	fax / e-mail	nome	tel. / cell
Comune	D2	Pc da ufficio	2	0957777222	0957777206		
Comune	D4	Macchine da stampa	1	0957777222			

Tabella E: Materiali

SOCIETÀ / ENTE	Tipologia dei mezzi (tab. 3 col. 2)	Specializzazione (tab. 3 col. 4)	Quantità disponibile	SEDE		REFERENTE	
				tel.	fax / e-mail	nome	tel. / cell
Comune	A3	1	1	0957777208		Di Salvo Mario	3461261058
Comune	A8	1	1	0957777223		Raiti Antonino	095777723
Comune	A8	1	2	0957777223		Di Salvo Mario	3461261058
Comune	B7	3	1	0957777208		Gulisano Giovanni	3478141154
Comune	B7	2	1	0957777208		Guardalà Giambattista	3474974616

Tabella F: Mezzi

### 1.3.3 Mezzi di proprietà privata

Per le finalità del presente Piano ci si riferisce prioritariamente ai materiali e ai mezzi utili in attività antincendio.

Il Comune potrà stipulare con le aziende private, nel tempo, accordi e/o convenzioni che possono essere attivate in emergenza.

Nella tabella riepilogativa si riportano i dati delle ditte private che potrebbero essere utilizzati, ha richiesta, in situazioni di emergenza.

SOCIETÀ / ENTE	ha stipulato Convenzioni	Tipologia delle risorse	Quantità disponibile	SEDE		REFERENTE	
				tel.	fax / e-mail	nome	tel. / cell
F.lli Mercia	No	Materiale per l'edilizia e Autogru	n.d.	0957774306		Mercia Giuseppe	3335015611
Finocchiaro Concetto	No	Movimento terra	n.d.	095657260		Finocchiaro Concetto	3383146049

Tabella G: Risorse Privati

### 1.3.4 Servizi Essenziali

Al fine di garantire la piena operatività dei soccorritori e la funzionalità delle aree di emergenza bisogna ridurre al minimo i disagi per la popolazione e stabilire le modalità più rapide ed efficaci per provvedere alla verifica e alla messa in sicurezza delle reti erogatrici dei servizi essenziali e al successivo ripristino mantenendo uno stretto raccordo con le aziende e società erogatrici dei servizi.

Si riporta nella tabella seguente i dati riepilogativi di alcune aziende che potrebbero essere interessate, in caso di incendio interfaccia, in quanto proprietarie di strutture e/o installazioni nel territorio comunale.

All'interno del territorio in studio, sono state individuate le infrastrutture di servizio, gli impianti ed i sistemi tecnologici che potrebbero subire danni in seguito all'evento atteso:

SOCIETÀ / AZIENDA (tab. 5)	SEDE		REFERENTE	
	tel.	fax / e-mail	Nome	tel. / cell
RETE ELETTRICA ALTA TENSIONE ENEL-TERNA	095462514	095462400	CTI BARI	0802302311 0802302312 0802302341 0802302342
RETE ELETTRICA E MEDIA BASSA TENSIONE ENEL	800 046 674 803 500	0664447658	Ing Cefalù	3296246879
RETE GASE METANO SNAM	095471444			
RETE DISTRIBUZIONE GAS METANO ENEL-GAS	800 900 806		Geom. Giovanni Iovino	3482608519
RETE TELEFONICA TELECOM	187		Dott. Scamporrino Domenico	335 7293470 0931982708
RETE IDRICA	0957777208	095643322	Geom. Alfio Vasta	095647502

Tabella H: Risorse Privati

### 1.3.5 Aree di stoccaggio e distribuzione: materiali infiammabili

Sono stati individuati alcuni depositi e aree di stoccaggio di materiali infiammabili (gas, benzina, etc.) all'interno del territorio comunale, l'ente proprietario ed il referente, individuati nella seguente tabella riepilogativa:



AREA/ DEPOSITO	UBICAZIONE	TIPOLOGIA (depositi bombole gas, prodotti petroliferi, ...)	ENTE RESPONSABIL E	REFERENTE	
				nome	tel. / cell
1	Via Libertà n.316	Materiali infiammabili	Ditta - F.Ili Mercia		095 7774306
2	Via Cappuccini n.90	Materiali infiammabili – bombole gas	Ditta Turriti Alfio		095 647926
3	Via Mareneve n. 10	Materiali infiammabili – Legname	Ditta F.Ili Vecchio		095 647796
4	Via P.Scuderi n. 9	Materiali infiammabili – bombole gas	Ditta Ferrara Lucia		095 7763023
5	Via Roma n.17	Materiale infiammabile – bombole gas	Ditta Sgroi Rosario		095 643190
6	Via Libertà n.67	Materiale infiammabile – bombole gas	Ditta Zumbo Antonino		095 647793
7	Via Roma n.145	Materiale infiammabile – bombole gas	Ditta Costanzo Filippo		095 643726
8	Via Roma n. 102	Materiale infiammabile – bombole gas	Ditta Ardizzone Gregorio		095 643229
9	Via Libertà n. 8	Materiale infiammabile – bombole gas	Ditta Vecchio Francesco		

Tabella I: Aree di stoccaggio

### 1.3.6 Volontariato e professionalità

La Sezione n. 3 della *Scheda speditiva dei dati comunali di protezione civile - Allegato A* contiene già una serie di dati sulle associazioni di volontariato operanti sul territorio comunale.

Per le finalità del presente Piano ci si riferisce prioritariamente alle associazioni che possiedono risorse e professionalità utili in attività antincendio.

Si propone - a titolo di esempio - una tabella riepilogativa che potrà essere utilizzata per rappresentare sinteticamente i dati.

Denominazione	Specializzazione	Risorse Umane	Tipologia dei mezzi (tab. 3 col. 4)	Quantità disponibile	SEDE		REFERENTE	
					tel.	Fax / e- mail	nome	tel. / cell
Gruppo Volontari Comunali di Protezione Civile	Prot. Civile	12	A8	1	095 7777222	095 7777 206	Cubito Alfio	338829 8182
Ass. Guardie Ittiche Venatorie		6	A8	1			Cannavò Giuseppe	338666 1516
AMEDA Linguaglossa	Ass. di Volontariato e di Solidarietà	n.d.	E1	1	095 647647		Daidone Egidio	
Ass. Volontari Vigili del Fuoco di Linguaglossa	Ass. di Volontariato dei Vigili del Fuoco	20	B6	2	0956471 12 115		Putrino Nunzio	349102 6661
Ass. Nazionale Carabinieri di Linguaglossa		n.d.					Santo Prestandr ea	360859 826

Tabella L: Volontariato e professionalità con sede nel territorio comunale.

### 1.3.7 Strutture sanitarie

Viene riportato un elenco delle Strutture sanitarie (anche specialistiche) presenti in zone NON esposte a rischio sia all'interno del territorio comunale e nelle aree limitrofe.

n. progr.	DENOMINAZIONE	TIPOLOGIA (tab. 1)	Ubicazione (Comune, indirizzo)	Posti letto	REFERENTE	
					Nome	tel. / cell
1	Strutture Sanitarie – P.T.E.	2 - 99	Villa Milana			118
2	Presidio Ospedaliero S. Isidoro – San Giovanni Giarre					095 7782204 095 7782238 095 7782232
3	Presidio Ospedaliero S. Vincenzo – Taormina					0942 5791 0942 52215
4	Presidio Ospedaliero Cannizzaro – Catania	Centro Ustioni				095 7261111 0957264539 0957264214
5	EMS 118	Servizio medico				118
6	Farmacia Nicolosi	Farmacia	Via Umberto			095 643076
7	Farmacia Nucifora	Farmacia	Via Roma			095 643150

Tabella M: Strutture sanitarie

### 1.3.8 Aree di protezione civile

Una corretta pianificazione di protezione civile prevede l'individuazione, all'interno del territorio comunale, destinate a scopi di protezione civile - aree di attesa, di accoglienza e di ammassamento -

Per le finalità del presente Piano ci si riferisce prioritariamente alle **Aree/strutture di accoglienza della popolazione cioè i luoghi in grado di accogliere ed assistere la popolazione allontanata dalle proprie abitazioni in caso di incendio interfaccia.**

Nella tabella riepilogativa vengo riportati i dati utili delle Aree/strutture di accoglienza della popolazione.

n. progr.	DENOMINAZIONE	Ubicazione	Ricettività	Possibilità di ricovero di persone diversamente abili	Posti letto	REFERENTE	
						nome	tel. / cell
1	Area presso Collegio S. Tommaso	Via Ciapparotto	si	si	100	Dott. Francesco Barone	095/77772 22 - 340/98192 55
2	Area incrocio via Cappuccini e via Matteotti	Vi Matteotti	si	no	100		
3	Area via Mareneve	Via Mareneve	si	no	30		
4	Area via Sant'Antonino	Via Sant'Antonino	si	no	100		
5	Area via dell'Abbazia	via dell'Abbazia	si	no	60		
6	Area Catena	SS 120	si	no	60		



	adiacente Largo 17 giugno						
--	------------------------------	--	--	--	--	--	--

Tabella N: Aree di ricovero della popolazione

#### 1.4 VIABILITÀ DI EMERGENZA

Si tratta di individuare, su opportuna cartografia, la viabilità principale e secondaria ed i principali nodi viari, e di redigere il Piano della viabilità di emergenza sulla base degli scenari ipotizzati per il rischio di incendi di interfaccia.

Il Piano di emergenza, finalizzato prioritariamente ad assicurare una percorribilità in emergenza ai soccorritori, deve contenere almeno i seguenti elementi:

- **viabilità di emergenza:** *principali arterie stradali riservate al transito prioritario dei mezzi di soccorso e percorsi alternativi per la popolazione*
- **cancelli:** *luoghi presidiati dalle componenti delle FF.OO. ed eventualmente del Volontariato che assicurano con la loro presenza il filtro necessario per garantire la sicurezza delle aree esposte al rischio e per assicurare la percorribilità delle strade riservate ai soccorritori*
- **aree/strutture ricettive di accoglienza** *volte ad assicurare un primo ricovero per la popolazione allontanata dalla zona a rischio*
- **strutture sanitarie di soccorso** *adibite al ricovero della popolazione, che dovranno essere dotate del PEMA (Piano di emergenza di massiccio afflusso).*

Nella tabella riepilogativa si riportano (Tav. n.19 del Piano Comunale di Protezione Civile Generale) i dati identificativi dei cancelli del territorio comunale e del referente .

n. progr.	Ubicazione	REFERENTE delle FF.OO.	
		Nome	tel. / cell
1	Incrocio SS120-SP 7/I (Bivio Cerro)	Raiti Antonino	095 7777223 347 9135356
2	SS120 - Rifornimento Tamoil		
3	Incrocio SP336/b (Strada Mareneve) - SP428 (Quota Mille)		

Tabella O: Cancelli



## 2 LINEAMENTI DELLA PIANIFICAZIONE - OBIETTIVI

In questa sezione sono contenuti i principali obiettivi espliciti nel Capitolo 4 del “Manuale Operativo per la predisposizione di un Piano comunale o intercomunale di protezione civile”.

In fase di redazione di Piano si dovrà tenere conto delle effettive risorse in possesso del Comune per garantire il raggiungimento degli obiettivi per fronteggiare le situazioni di emergenza.

- Fare breve descrizione degli obiettivi da raggiungere -

### 2.1 FUNZIONALITÀ DEL SISTEMA DI ALLERTAMENTO LOCALE

Struttura comunale reperibile	Telefono/cellulare	Fax	E-mail
Ufficio Comunale di Protezione Civile	0957777222 3409819255	0957777206	<a href="mailto:francesco.barone10@tin.it">francesco.barone10@tin.it</a>
Vigili Urbani – Raiti Antonino	0957777223 3479135356	0957777223	<a href="mailto:poliziamunicipalelinguaglossa@virgilio.it">poliziamunicipalelinguaglossa@virgilio.it</a>

Tabella P: Sistema di allertamento

## 2.2 COORDINAMENTO OPERATIVO LOCALE

	TEL	CELL	FAX	E-MAIL
Sindaco: dott.ssa Rosa Maria Vecchio	095647859	3388578562 3356184514	095643322	<a href="mailto:sindaco@comune.linguaglossa.ct.it">sindaco@comune.linguaglossa.ct.it</a>
Vice sindaco: Mazza Ignazio		3472909917	095643322	<a href="mailto:mazzaignazio@virgilio.it">mazzaignazio@virgilio.it</a>
Assessore delegato p. c.: Cannavò Giuseppe	095643040	3386661516	095643322	
Resp.le Ufficio Comunale di p.c.: dott. Francesco Barone	0957777222	3409819255	0957777206 h24	<a href="mailto:francesco.barone10@tin.it">francesco.barone10@tin.it</a>
F1: Tecnico Scientifica – Pian.: Ing. Giudice Andrea	0957777208	3496147603	095643322 h24	<a href="mailto:giudice.tecnico@tiscali.it">giudice.tecnico@tiscali.it</a>
F2 - Sanità : dott. Gullo Concetto	095647860	3471717386		
F3 – Volontariato: Geom. Cubito Alfio		3388298182	0957777206 h24	<a href="mailto:info@comune.linguaglossa.ct.it">info@comune.linguaglossa.ct.it</a>
F4 – Materiale e Mezzi: Resp.le Patrimonio e Economato dott.ssa Venera Emmi	095647049	3202348389	095643322	<a href="mailto:info@comune.linguaglossa.ct.it">info@comune.linguaglossa.ct.it</a>
F5 – Servizi essenziali: P.I. Strano Gaetano	0957777216 0957777219	3470940836	0957777226	<a href="mailto:info@comune.linguaglossa.ct.it">info@comune.linguaglossa.ct.it</a>
F6 – Censimento danni: Geom. Vasta Alfio	095647502		095643322	<a href="mailto:info@comune.linguaglossa.ct.it">info@comune.linguaglossa.ct.it</a>
F7 – Strutture Operative e viabilità: Com. Raiti Antonino	0957777223	3479135356	0957777223 h24	<a href="mailto:poliziamunicipalelinguaglossa@virgilio.it">poliziamunicipalelinguaglossa@virgilio.it</a>
F8 – Telecomunicazioni : P.I. Fazio Aurelio	0957777222	3389279261	0957777206	<a href="mailto:info@comune.linguaglossa.ct.it">info@comune.linguaglossa.ct.it</a>
F9 Ass. alla Popolazione: Scuderi Rosaria	0957777218	3338262992	0957777205	<a href="mailto:info@comune.linguaglossa.ct.it">info@comune.linguaglossa.ct.it</a>

### Presidio operativo comunale

Presidio Operativo Comunale di Linguaglossa				
Sede Piazza Municipio n. 25 – Linguaglossa				
Funzionario/i	Qualifica	Telefono/cellulare	Fax	Email
Dott. Francesco Barone	Istr. Dir.vo Resp.le U.C. di Prot. Civ.	0957777222 3409819255	- 0957777206	francesco.barone10@tin.it

Tabella Q: Presidio Operativo

**2.2.4 Centro operativo comunale (C.O.C.)**

<b>Centro Operativo Comunale di LINGUAGLOSSA</b>				
<b>Sede Piazza Municipio n. 25 - Linguaglossa</b>				
<b>Funzioni di Supporto</b>	<b>Responsabile</b>	<b>Telefono/cellulare</b>	<b>Fax</b>	<b>E-mail</b>
Tecnico Scientifico	Ing. Giudice Andrea	095/7777208	095643322	
Sanità Ass. Soc. Veterinaria	Dott. Gullo Concetto	3471717386		
Volontariato Com.le di P.C.	Geom. Cubito Alfio	3388298182	0957777206	
Materiale e Mezzi	Dott.ssa Emmi Venera	0957777213 / 214		
Serv. Ess. e Attività Scolastiche	P.I. Strano Gaetano	0957777216		
Censimento danni a persone o cose	Geom. Vasta Alfio	0957777209		
Strutture operative locali e viabilità	Com. Raiti Antonino	0957777223		
Telecomunicazioni	P.I. Fazio Aurelio	0957777222	0957777206	
Ass. alla Popolazione	Sig.ra Scuderi Rosaria	0957777218	0957777205	

*Tabella S: Funzioni di Supporto*

## 2.3 ATTIVAZIONE DEL PRESIDIO TERRITORIALE

Il presidio territoriale è lo strumento interno alla struttura comunale di Protezione Civile che comunica al Sindaco o suo delegato i dati degli avvenimenti esterni alla sede comunale.

<b>Presidio Territoriale Comunale di LINGUAGLOSSA</b>				
<b>Sede Piazza Municipio n.25</b>				
<b>Funzionario/i</b>	<b>Qualifica</b>	<b>Telefono/cellulare</b>	<b>Fax</b>	<b>E-mail</b>
F7 – Strutture Operative e viabilità: Com. Raiti Antonino	Comandante VV.UU.	0957777223 3479135356	0957777223	
<b>Squadra del Presidio territoriale</b>	<b>Responsabile</b>	<b>Telefono/cellulare</b>	<b>Fax</b>	<b>E-mail</b>
VV.UU.	Com. Raiti Antonino	0957777223 3479135356	0957777223	
Squadra Pronto Intervento	Mario Di Salvo	3461261058	0957777206	
Gruppo Comunale Volontari di Protezione Civile	Geom. Cubito Alfio	3388298182	057777206	

*Tabella T: Presidio Territoriale*

## 2.4 FUNZIONALITÀ DELLE TELECOMUNICAZIONI

F8 – Telecomunicazioni : P.I. Fazio Aurelio	0957777222	3389279261	0957777206	<a href="mailto:info@comune.linguaglossa.ct.it">info@comune.linguaglossa.ct.it</a>
---	------------	------------	------------	--

## 2.5 RIPRISTINO VIABILITÀ E TRASPORTI

F7 – Strutture Operative e viabilità: Com. Raiti Antonino	0957777223	3479135356	0957777223 h24	<a href="mailto:poliziamunicipalelinguaglossa@virgilio.it">poliziamunicipalelinguaglossa@virgilio.it</a>
---	------------	------------	-------------------	--

Sarà cura del responsabile della Funzione Strutture Operative e/o dell'autorità comunale pianificare le modalità di evacuazione della popolazione che si trovano nelle aree/strutture a rischio verso le aree/strutture poste in zone sicure allo scopo di poter garantire una prima accoglienza.

## 2.6 MISURE DI SALVAGUARDIA DELLA POPOLAZIONE

Il Sindaco anche a mezzo del responsabile dell'Ufficio Comunale di Protezione Civile attiva le necessarie funzioni di supporto di cui sopra che procedono ad attivare le risorse disponibili all'informazione, soccorso, evacuazione e assistenza della popolazione interessata dal rischio incendi interfaccia.

	TEL	CELL	FAX	E-MAIL
Sindaco: dott.ssa Rosa Maria Vecchio	095647859	3388578562 3356184514	095643322	<a href="mailto:sindaco@comune.linguaglossa.ct.it">sindaco@comune.linguaglossa.ct.it</a>
Resp.le Ufficio Comunale di p.c.: dott. Francesco Barone	0957777222	3409819255	0957777206 h24	<a href="mailto:francesco.barone10@tin.it">francesco.barone10@tin.it</a>

## 2.6.1 Informazione alla popolazione

### Periodo Ordinario:

Il Comune organizza nel periodo di maggio giugno una serie di attività informativa e di prevenzione sul rischio incendi di interfaccia, rendendo pubbliche alcune informazioni relative al presente piano e ai comportamenti da seguire in caso di evento a mezzo, pubblicazione del presente piano, riunioni, conferenze, rivolta alla popolazione in modo da prepararla ad affrontare nel modo più corretto ad una eventuale emergenza.

Si porteranno a conoscenza della popolazione le informazioni fornite dalle strutture operative specialistiche (VVF e Corpo Forestale regionale) relative ai rischi a cui è esposto il territorio, agli eventi prevedibili e alle norme comportamentali da adottare per agevolare le operazioni di soccorso.

### In Emergenza

La popolazione sarà mantenuta costantemente informata sull'evento in corso e sulle attività disposte dal Centro Operativo Comunale, tramite i sistemi di allertamento acustici e comunicazioni porta a porta.

## 2.6.2 Sistemi di allarme per la popolazione

Il Sindaco dispone l'attivazione dell'allarme - e del cessato allarme – rivolto alla popolazione in caso di pericolo.

L'avvio delle procedure di evacuazione può essere segnalato tramite sirene, altoparlanti montati su autovetture e/o altri sistemi acustici (campane) ovvero per via telefonica e/o tramite informazione porta a porta.

Il responsabile della Funzione Assistenza alla Popolazione utilizzerà a supporto di questa attività la Polizia Municipale e il Volontariato, in coordinamento con le altre Forze dell'Ordine ed i Vigili del fuoco.





<b>Ente/servizio/organizzazione (Polizia Municipale, volontariato...)</b>	<b>Modalità di allertamento alla popolazione</b>	<b>Referente</b>	<b>Telefono/cellulare</b>
F7 – Strutture Operative e viabilità: Com. Raiti Antonino	Sirena – Campane	Com. Raiti Antonino	095/7777223 3479135356

### **2.6.3 Modalità di evacuazione assistita**

Il responsabile della funzione FI Tecnico Scientifica e Pianificazione coordinerà l'evacuazione

### **2.6.4 Modalità di assistenza alla popolazione**

Il responsabile della funzione F9 Assistenza alla Popolazione coordinerà i servizi di assistenza alla popolazione

### **2.6.5 Individuazione e verifica della funzionalità delle aree di emergenza**

Il responsabile della funzione FI Tecnico Scientifica e Pianificazione coordinerà la verifica e la funzionalità di emergenza

## **2.7 RIPRISTINO DEI SERVIZI ESSENZIALI**

Il responsabile della funzione F6 Censimento danni coordinerà il ripristino dei servizi essenziali.

## **2.8 SALVAGUARDIA DELLE STRUTTURE ED INFRASTRUTTURE A RISCHIO**

Il responsabile della funzione F6 Censimento danni coordinerà la messa in sicurezza delle strutture ed infrastrutture a rischio.

### 3 MODELLO D'INTERVENTO

#### 3.1 Schema del sistema di coordinamento e flusso delle comunicazioni

Il Dipartimento della Protezione Civile, che ha la responsabilità di fornire a livello nazionale indicazioni sintetiche sulle condizioni favorevoli all'insacco e alla propagazione degli incendi boschivi, **emana** attraverso il Centro Funzionale Centrale il *Bollettino di Suscettività all'insacco di incendi boschivi*.

La **ricezione dei bollettini** è garantita, a livello regionale dal Dipartimento Regionale della Protezione Civile che provvede attraverso la SORIS a **inviarli**, tra l'altro, al Sindaco per la determinazione delle rispettive fasi così come riportate nella Tabella a).

Il Sindaco, in tutte le fasi operative, **riceve** i bollettini e **stabilisce** e **mantiene** i contatti con Regione, Prefettura – UTG, Provincia Regionale, Sindaci dei Comuni vicini e Strutture Operative presenti sul territorio, attraverso la seguente struttura reperibile h24 \_\_\_\_\_  
(indicare indirizzo e n. di fax attivo h24)

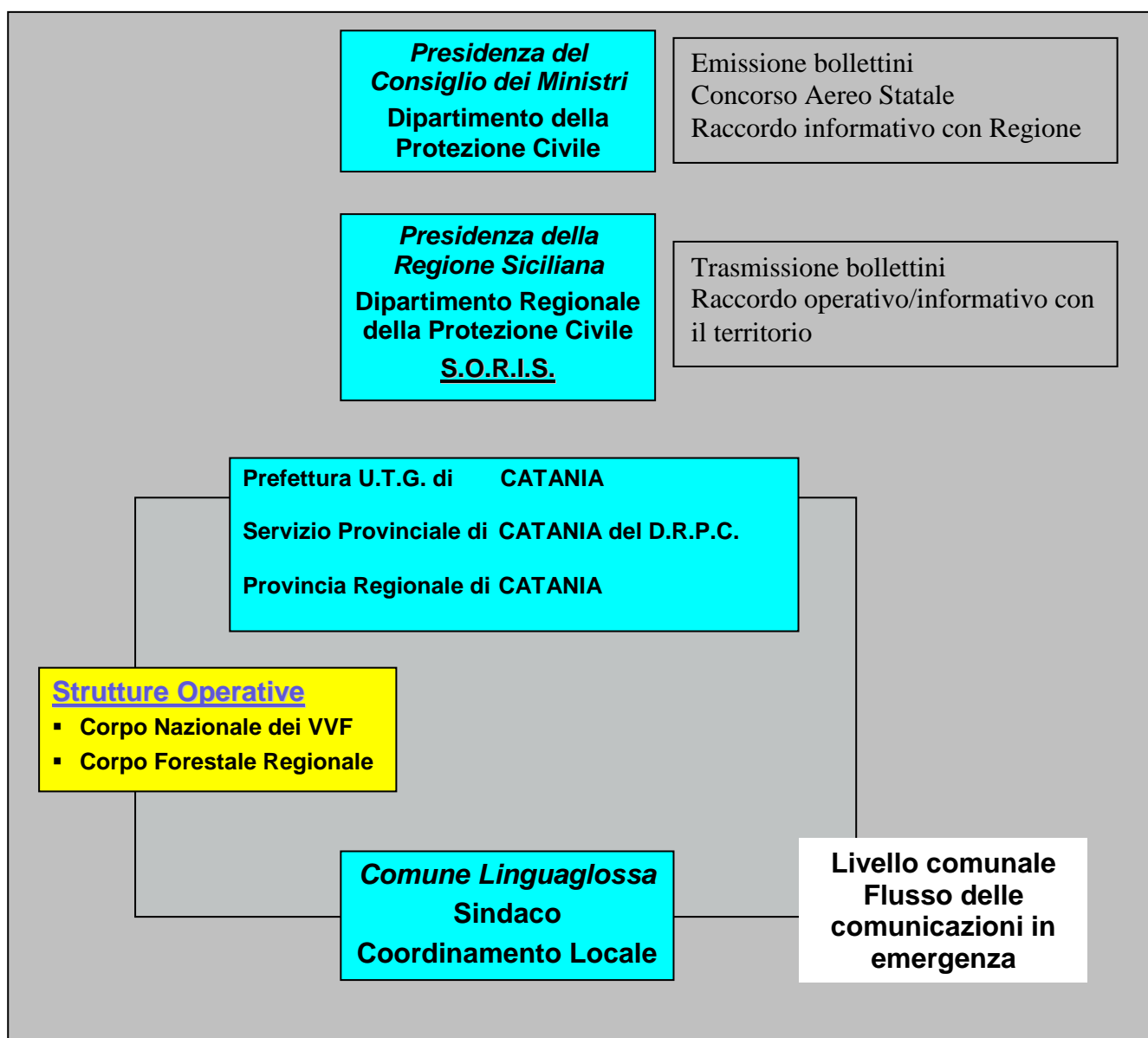

## 1.2 LIVELLI DI ALLERTA E FASI OPERATIVE

La risposta a situazioni di emergenza è organizzata in quattro **fasi operative** corrispondenti al raggiungimento di tre **livelli di allerta** come riportato nella seguente tabella:

LIVELLI DI ALLERTA	FASI OPERATIVE
-Periodo campagna AIB -Bollettino pericolosità media -Incendio boschivo in atto all'interno del territorio comunale	<b>PREALLERTA</b>
-Bollettino pericolosità alta -Possibile propagazione dell'incendio verso zone di interfaccia	<b>ATTENZIONE</b>
-Incendio in atto che sicuramente interesserà la zona di interfaccia	<b>PREALLARME</b>
-Incendio in atto all'interno della fascia perimetrale	<b>ALLARME</b>

Tabella a)

**Il rientro da ciascuna fase operativa ovvero il passaggio alla fase successiva viene disposto dal Sindaco sulla base delle comunicazioni ricevute dal DRPC – SORIS e/o dalla valutazione dei presidi operativo e territoriale o del Centro Operativo Comunale**

**Nel caso in cui il fenomeno non previsto si verifichi in maniera improvvisa con coinvolgimento della popolazione, si attiva direttamente la fase di allarme con l'esecuzione della procedura di soccorso ed evacuazione.**



## 3.2 ATTIVAZIONE DELLE FASI OPERATIVE

La risposta del sistema di protezione civile comunale è corrispondente alla fase operativa in cui ci si trova, può essere così sinteticamente rappresentata:

### Fase di Preallerta

È attivata con:

- la comunicazione da parte del Corpo Forestale Regionale dell'inizio della campagna AIB;
- al di fuori del periodo della campagna AIB:
  - in seguito alla comunicazione nel *Bollettino di Suscettività all'insacco di incendi boschivi* della previsione di una **pericolosità media**

#### **Azioni (del Sindaco o suo Delegato)**

conferma della ricezione del bollettino a Enti Competenti (Regione DRPC - SORIS)

- al verificarsi di un incendio boschivo sul territorio comunale

#### **Azioni (del Sindaco o suo Delegato)**

Avvio e mantenimento dei contatti con Regione DRPC - SORIS, Prefettura, Provincia e Strutture Operative presenti sul territorio

### Fase di attenzione

Attivata dal Sindaco al raggiungimento del relativo livello di allerta determinato – Tabella a):

- dal ricevimento del *Bollettino* con la previsione di una **pericolosità alta**;
  - Azioni (del Sindaco o suo Delegato)**  
Conferma della ricezione del bollettino a Enti Competenti ( Regione DRPC - SORIS)  
Allerta/attiva della struttura locale di coordinamento **Presidio Operativo** - (Sezione n. 4 della *Scheda speditiva dei dati comunali di protezione civile* - Allegato A)
- al verificarsi di un incendio boschivo sul territorio comunale che, secondo le valutazioni del DOS, potrebbe propagarsi verso la *fascia di perimetrale*.

#### **Azioni (del Sindaco o suo Delegato)**

Avvio e mantenimento dei contatti con Regione DRPC - SORIS, Prefettura, Provincia

Attivazione della struttura locale di coordinamento - **Presidio Operativo**

Allerta del **Presidio territoriale**

### **Fase di preallarme**

Attivata dal Sindaco al raggiungimento del relativo livello di allerta determinato – Tabella a):

- dall'incendio boschivo in atto prossimo alla fascia perimetrale e che, secondo le valutazioni del DOS, andrà sicuramente ad interessare la *fascia di interfaccia*.

#### **Azioni (del Sindaco o suo Delegato)**

Attivazione del **Centro Operativo Comunale** (Sezione n. 2 della *Scheda speditiva dei dati comunali di protezione civile* - Allegato A)

Avvio e/o mantenimento dei contatti con Regione DRPC - SORIS, Prefettura, Provincia e Strutture Operative presenti sul territorio

Attivazione del Piano di salvaguardia della popolazione (par. 4.6 – Manuale Operativo)

Predisposizione misure per l'attuazione del Piano della viabilità (par. 4.5 – Manuale Operativo)

### **Fase di allarme**

Attivata dal Sindaco al raggiungimento del relativo livello di allerta determinato – Tabella a):

- dall'incendio in atto interno alla fascia perimetrale.

#### **Azioni (del Sindaco o suo Delegato)**

Attivazione del **Centro Operativo Comunale** (Sezione n. 2 della *Scheda speditiva dei dati comunali di protezione civile* - Allegato A)

Avvio e/o mantenimento dei contatti con Regione, UTG, Provincia e Strutture Operative presenti sul territorio

Attivazione del Piano di salvaguardia della popolazione (par. 4.6 – Manuale Operativo)

Predisposizione misure per l'attuazione del Piano della viabilità (par. 4.5 – Manuale Operativo)

Attuazione delle misure di informazione, soccorso, evacuazione e assistenza della popolazione

Attuazione del Piano della viabilità

Sarà cura del Sindaco con il supporto del responsabile dell'ufficio comunale di protezione civile e del responsabile designato del C.O.C. e di tutti i responsabili delle funzioni di supporto redigere un documento condiviso nel quale siano riportate in dettaglio le **procedure operative** (attività che si dovranno porre in essere per il raggiungimento degli obiettivi del piano).



# COMUNE DI LINGUAGLOSSA

PROVINCIA DI CATANIA

Regione Siciliana

UFFICIO COMUNALE DI PROTEZIONE CIVILE

## ***PIANO SPEDITIVO DI PROTEZIONE CIVILE***

**APPLICAZIONE PER IL RISCHIO DI INCENDIO DI INTERFACCIA**

# ALLEGATI

**A - SCHEDA SPEDITIVA DEI DATI COMUNALI**

**B - SCHEDA AREE DI EMERGENZA E CARTA DELLA VIABILITÀ**

**(Dal Piano Comunale Generale di Protezione Civile)**

**C- CODICI IDENTIFICATIVI**

**D - RUBRICA DEI NUMERI UTILI**

**E PROCEDURE OPERATIVE**

### **TAVOLE**

**Fase 1 Carta dello scenario- Delimitazione della Fascia Perimetrale delle aree di interfaccia e degli esposti**

**Fase 2 Carta dello scenario- Tipi di vegetazione presenti sulla fascia perimetrata**

**Fase 3 Carta dello scenario- Carta della pericolosità**