



COMUNE DI LINGUAGLOSSA

PROVINCIA DI CATANIA

PIANO REGOLATORE GENERALE

CON LE MODIFICHE DI CUI AL D.D. 513 DEL 12/05/2004

Tav. 10b - CARTA DEL RETICOLO IDROGRAFICO
scala 1:10.000
AI SENSI DELL'ART. 96 DEL R.D. 25/07/1904 n. 52

DOTT. GEOLOGO
ANTONIO CUBITO

IL PROGETTISTA
ARCH. AURELIO CANTONE



CON ING. AUGUSTO ORTOLEVA - COLLABORATORI: ARCH. MARCELLA MARAVIGNA

dot. geologo ANTONIO CUBITO Via Garibaldi n. 44 - 95015 Linguaglossa (CT) - Tel 095 647684

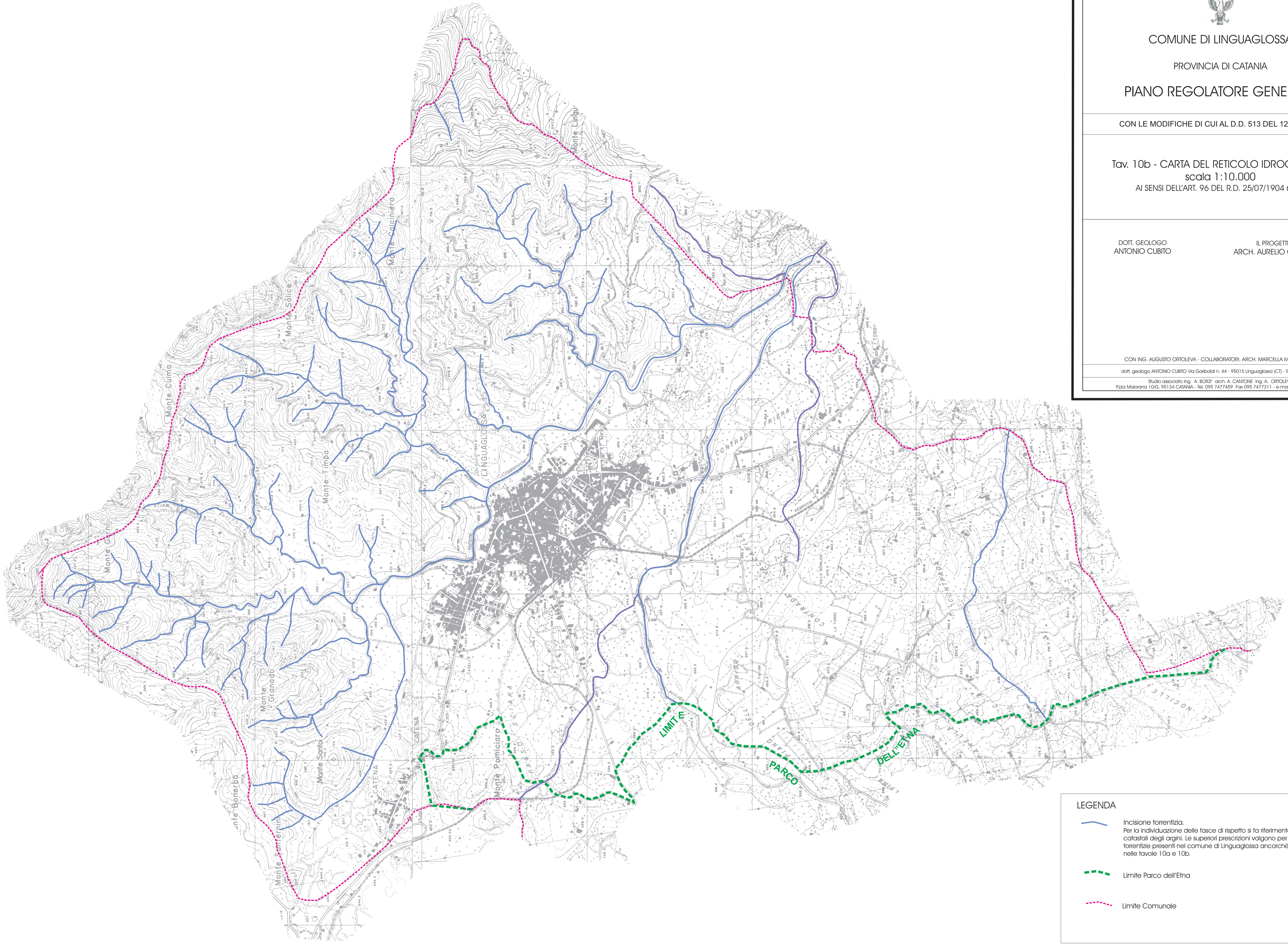
Studio associato Ing. A. BORZI arch. A. CANTONE Ing. A. ORTOLEVA
P.zza Malorana 10/G, 95134 CATANIA - Tel. 095 7477459 Fax 095 7477311 - e-mail: bocantor@tin.it



LEGENDA

-  Incisione torrentizia.
Per la individuazione delle fasce di rispetto si fa riferimento ai confini catastali degli argini. Le superiori prescrizioni valgono per tutte le aste torrentizie presenti nel comune di Linguaglossa ancorchè non individuate nelle tavole 10a e 10b.
-  Limite Parco dell'Etna
-  Limite Comunale