

Agenzia delle Entrate
CATASTO FABBRICATI
Ufficio Provinciale di
Catania

Dichiarazione protocollo n. CT0241672 del 16/10/2015

Planimetria di u.i.u. in Comune di Linguaglossa

Piano Provenzana

civ.

Identificativi Catastali:

Sezione:
Foglio: 42
Particella: 70
Subalterno: 5

Compilata da:
Miragliotta Diego
Iscritto all'albo:
Geometri

Prov. Messina

N. 02493

Scheda n. 1

Scala 1:100

PIANO TERRA

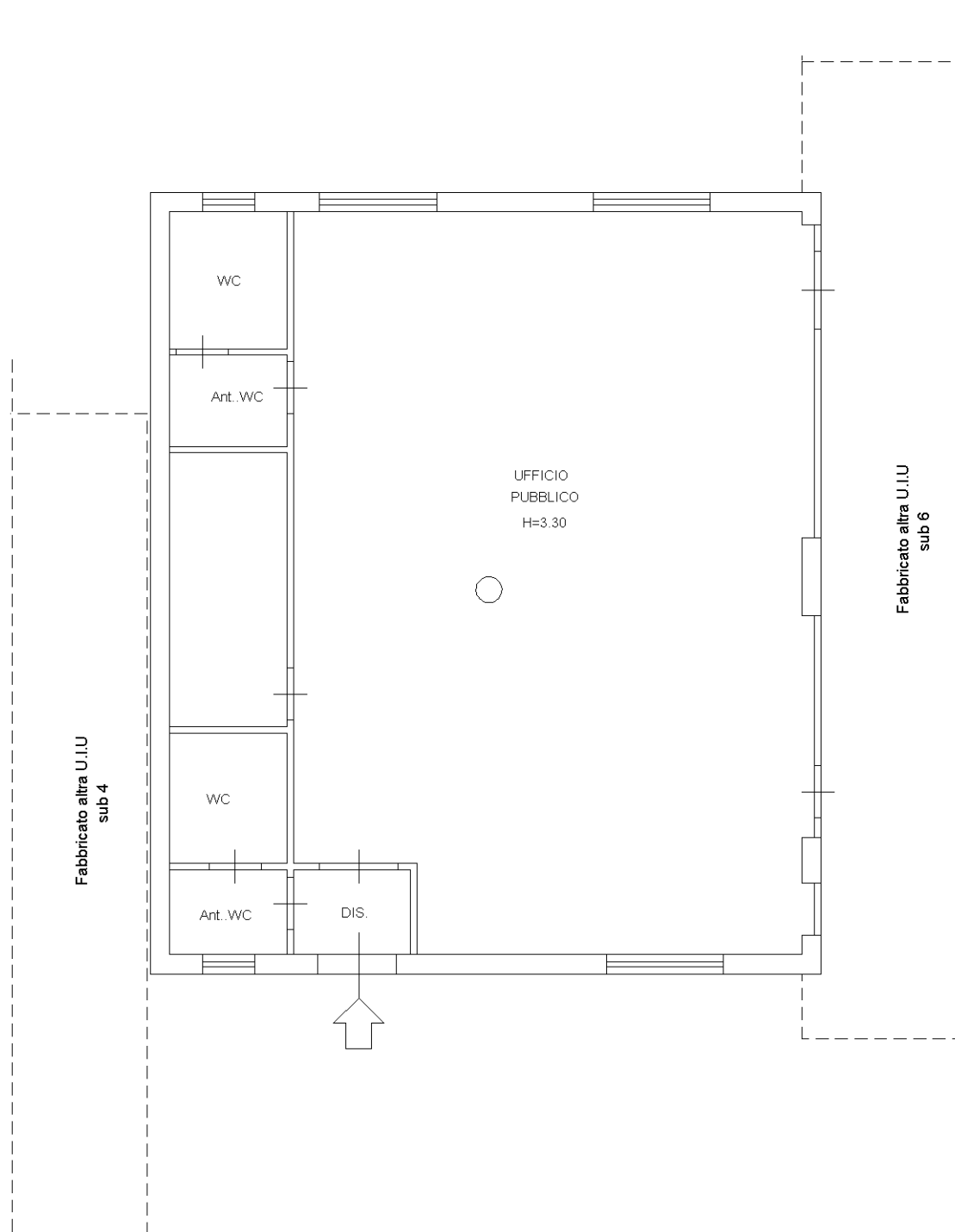

Ultima planimetria in atti